

**08/2021 SPORTSTECH LIVE
SEBASTIAN DONATH FOTOGRAFIE**

THE PICTURES SHOWN IN THIS PORTFOLIO ARE ALL RAW PHOTOS SHOT DIGITALLY OR ON FILM.
THEY HAVE ONLY BEEN ADJUSTED IN REGARDS OF LIGHT AND COLOUR.
TO REFLECT THE WAY I WORK, NO SKIN RETOUCH HAS BEEN PERFORMED.



sebastian_donath
Marzahn

janinaschiedlofsky 🤔🤔🤔🤔🤔
58 Wo. · Gefällt 1 Mal · Antworten

bernhard_elsaesser ...👍👍👍...
58 Wo. · Gefällt 1 Mal · Antworten

letitgongmt Balenciaga ss20
57 Wo. · Antworten

antoniapeniaphotography 🤔🤔
50 Wo. · Antworten

ruil.world 🌈👉
50 Wo. · Antworten

👍 🗨️ 📌

Gefällt noergard und
234 weitere Personen

4. OKTOBER 2019

Kommentar hinzufügen ... Posten



08/2021 SEBASTIAN DONATH FOTOGRAFIE





08/2021 SEBASTIAN DONATH FOTOGRAFIE



08/2021 SEBASTIAN DONATH FOTOGRAFIE

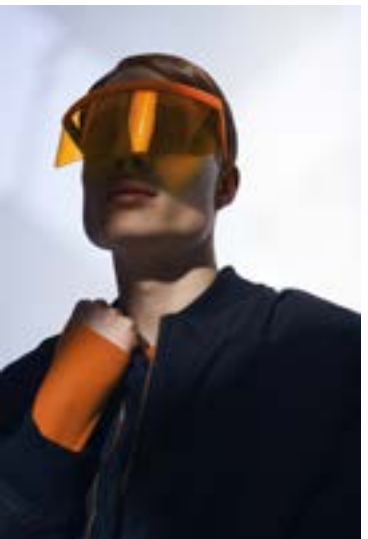

08/2021 SEBASTIAN DONATH FOTOGRAFIE





08/2021 SEBASTIAN DONATH FOTOGRAFIE

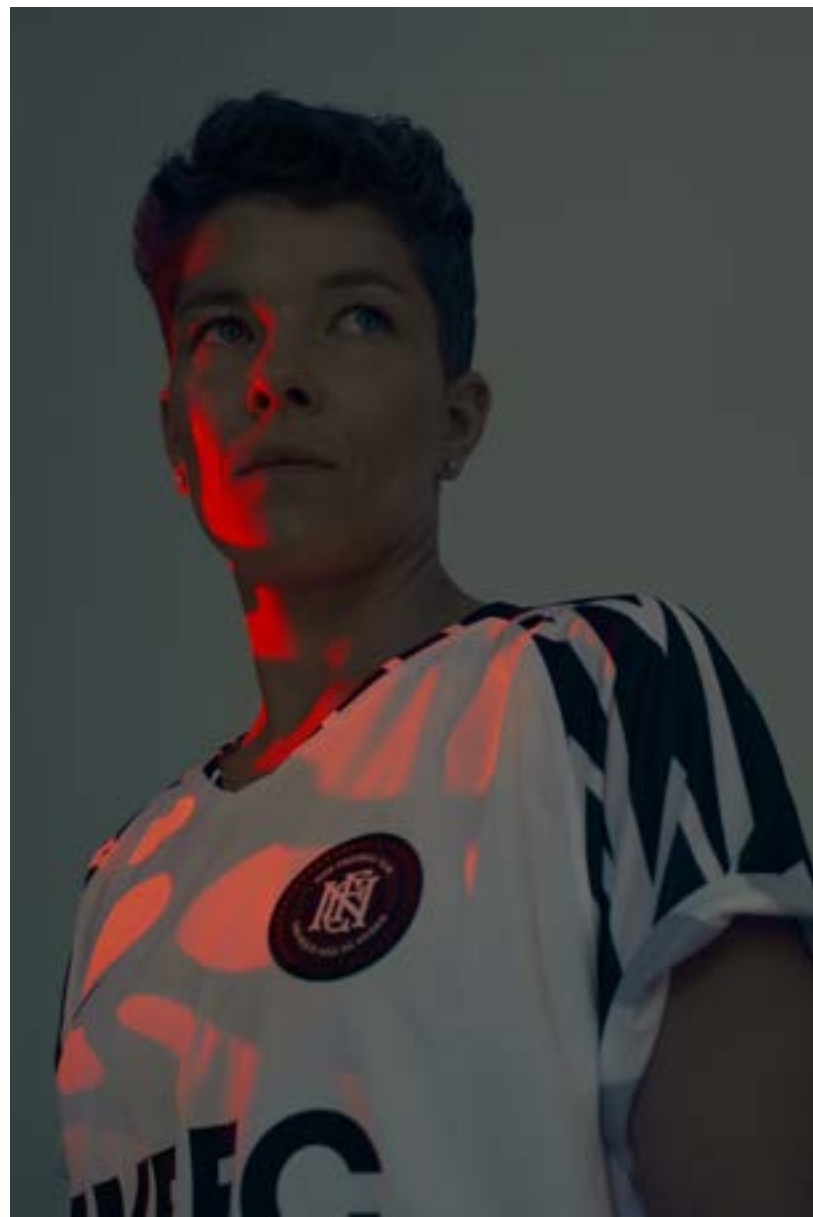
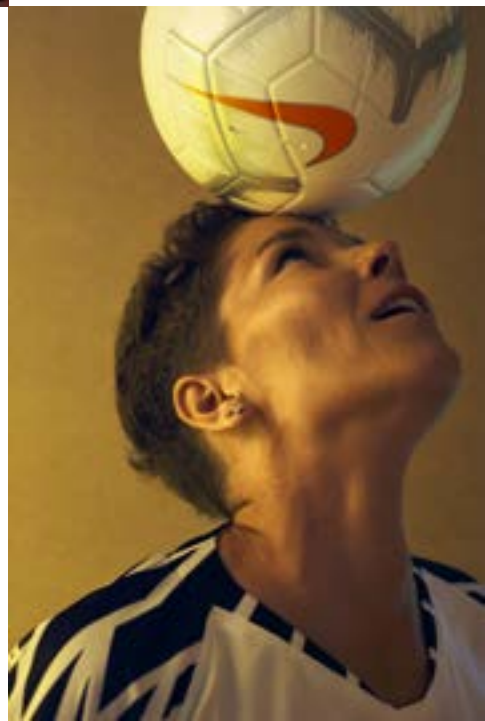
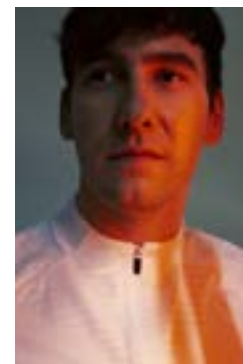
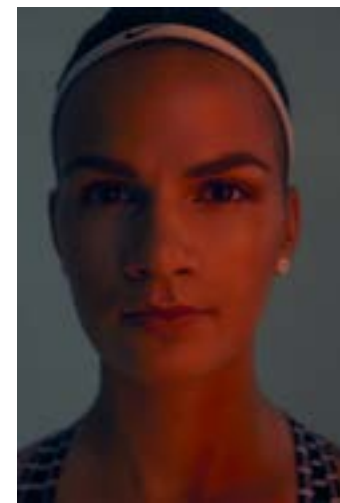



08/2021 SEBASTIAN DONATH FOTOGRAFIE





08/2021 SEBASTIAN DONATH FOTOGRAFIE

08/2021 SEBASTIAN DONATH FOTOGRAFIE

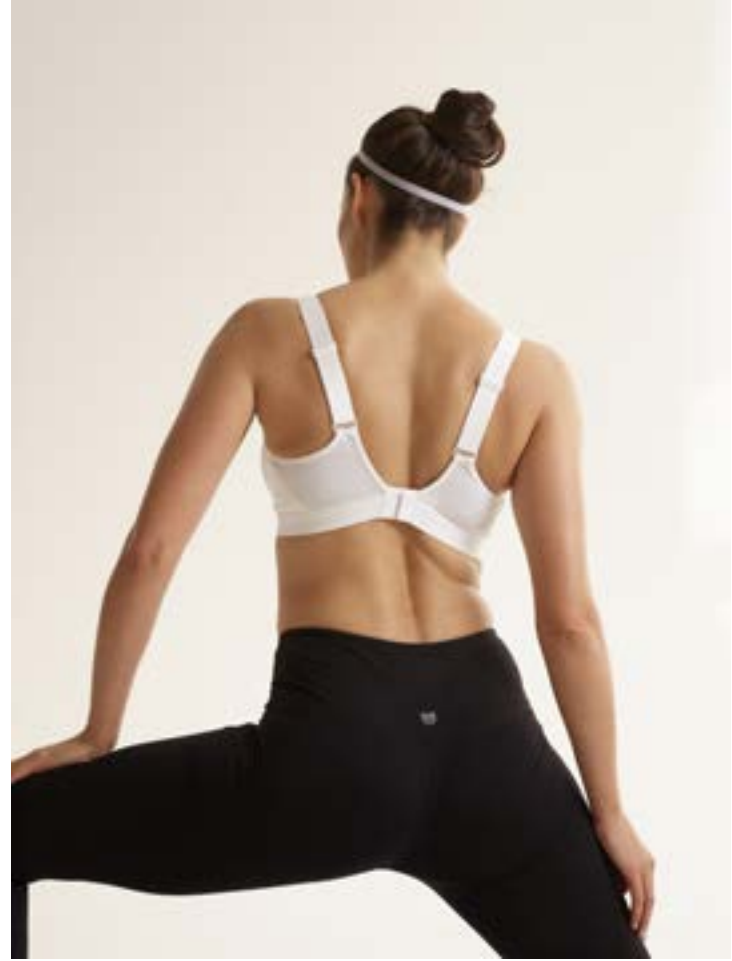
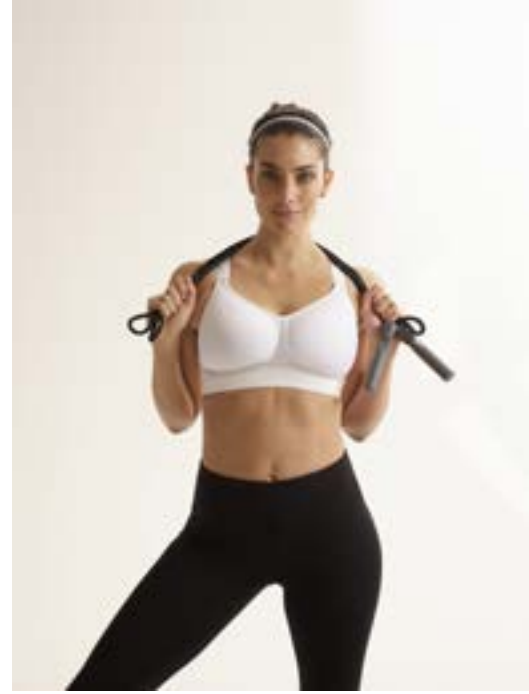



08/2021 SEBASTIAN DONATH FOTOGRAFIE





08/2021 SEBASTIAN DONATH FOTOGRAFIE

08/2021 SEBASTIAN DONATH FOTOGRAFIE

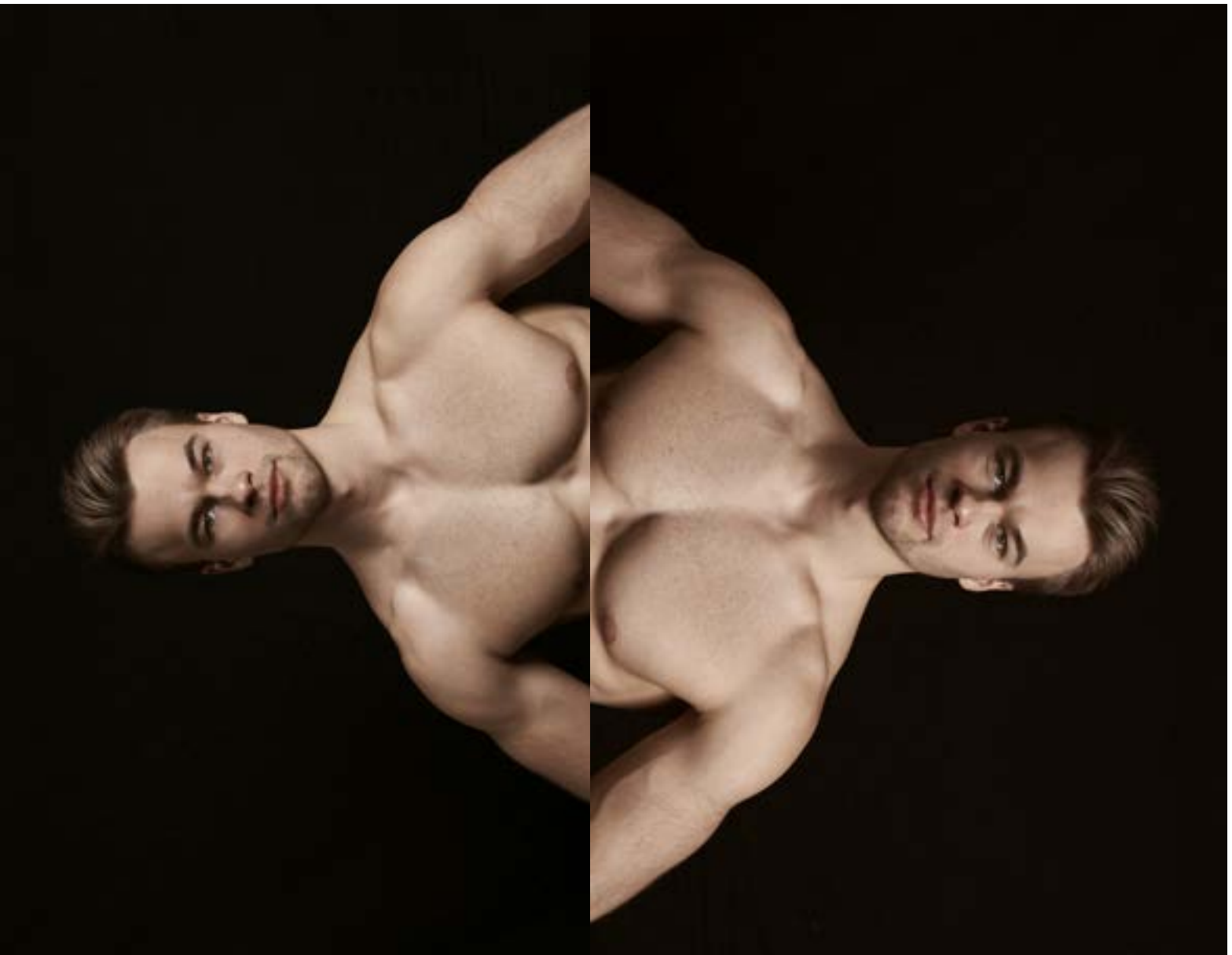

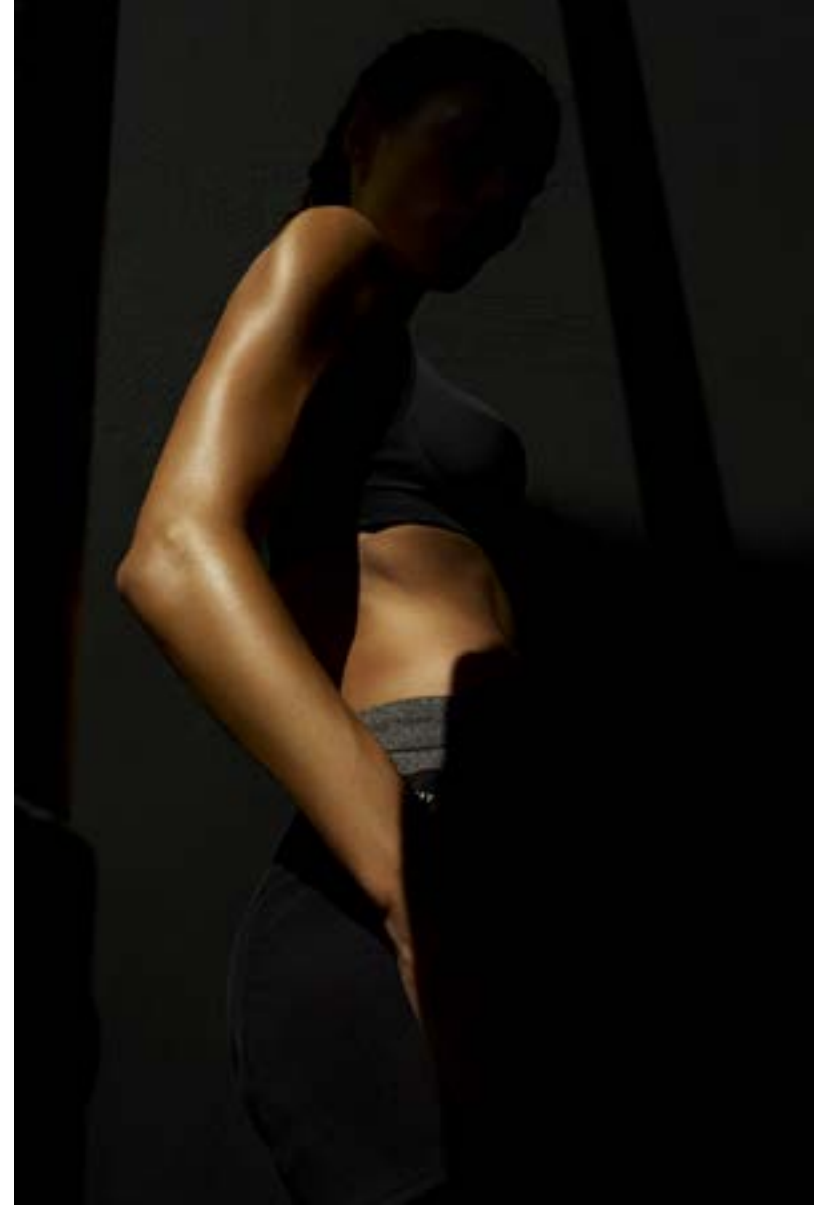

08/2021 SEBASTIAN DONATH FOTOGRAFIE

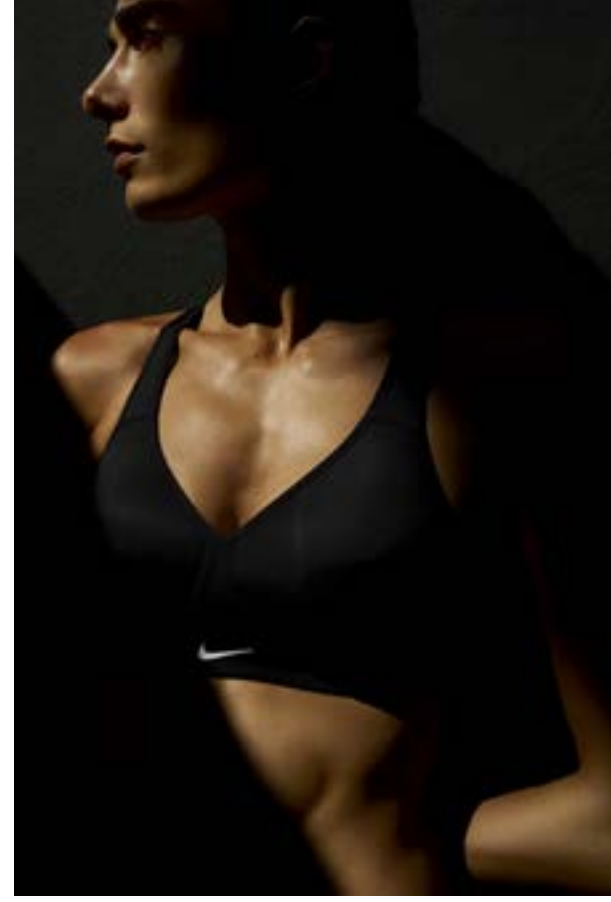

08/2021 SEBASTIAN DONATH FOTOGRAFIE

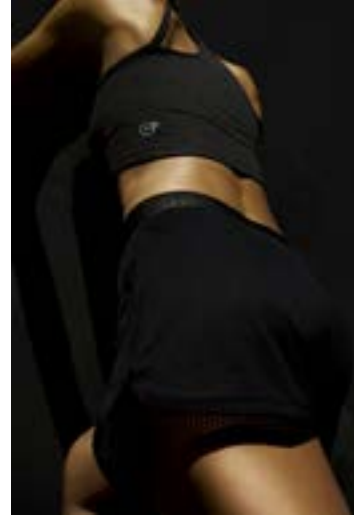
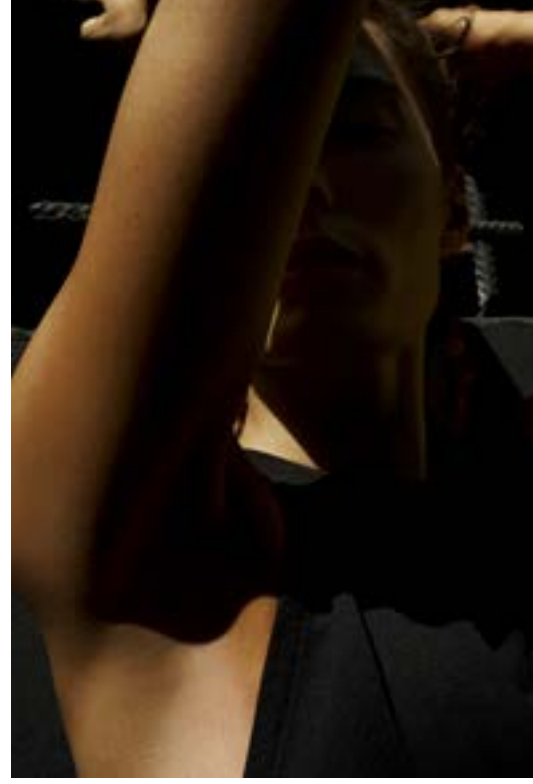



08/2021 SEBASTIAN DONATH FOTOGRAFIE

08/2021 SEBASTIAN DONATH FOTOGRAFIE

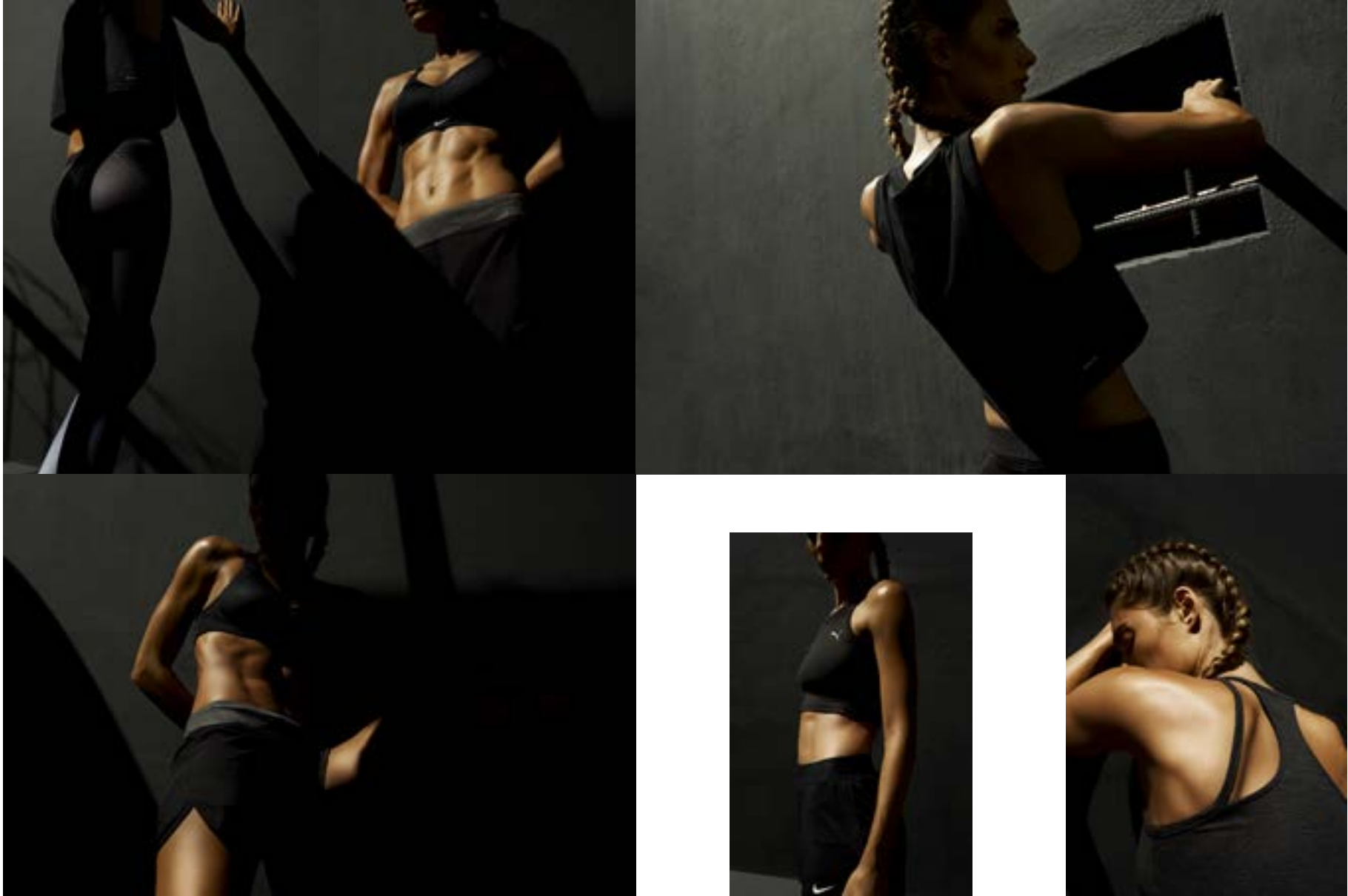



08/2021 SEBASTIAN DONATH FOTOGRAFIE



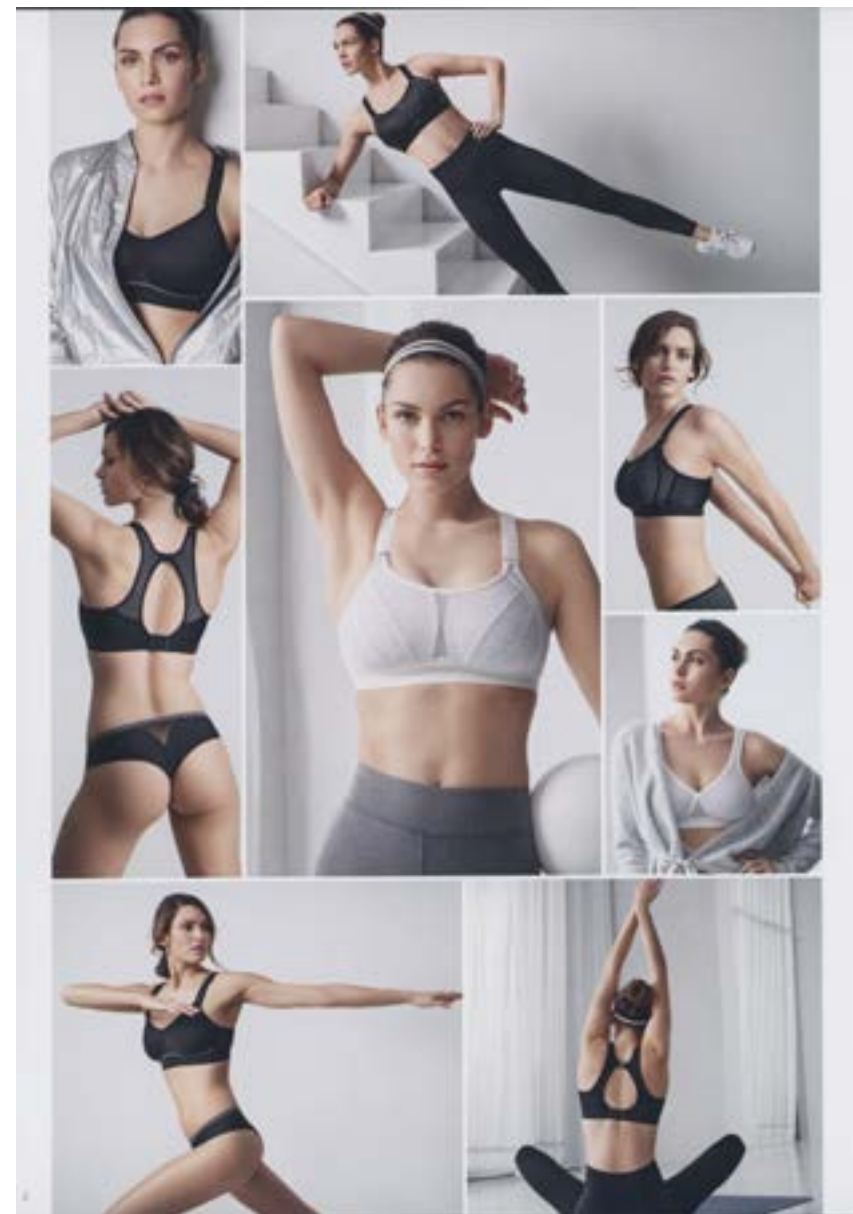

08/2021 SEBASTIAN DONATH FOTOGRAFIE

08/2021 SEBASTIAN DONATH FOTOGRAFIE

move
by COUTURELLE

POWER MOTION

HIGH SUPPORT
803820

Cup
S-0 EU 70-85 UK/US 32-42
K-EU 70-90 UK/US 32-40
90% PA 10% EL 7% PES

- 04 Schwarz
- 04 Black
- 40 Anthrazit Melange
405 Anthrazit melange
Lieferbar ab 15.03.2018
delivery from 15.03.2018
- 406 Lightgray Melange
416 Lightgray melange
Lieferbar ab 21.03.2019
delivery from 21.03.2019

Perfekte Halt bei hohen Bewegungsauslasten
Maximum support for high-intensity activities

1. 3-D-Komfort Träger

- ergonomisch geformt
- weicht geschmeidig
- weicht verstellbar

2. Sicherer Halt

- komfortable, aber stabil
- Cup-Struktur
- flexible Nahte
- weiche, aber stabile Struktur
- weiche, aber stabile Struktur
- weiche, aber stabile Struktur

3. Reguliertes Körperklima

- atmungsaktiv
- weicht verstellbar

4. Optimale Belüftung

- weicht verstellbar

5. Soft zur Haut

- weicht verstellbar
- weicht verstellbar
- weicht verstellbar

6. Reguliertes Körperklima

- atmungsaktiv
- weicht verstellbar

7. Leichtes An- und Ausziehen

- weicht verstellbar
- weicht verstellbar

8. Komfortversteinerung

- weicht verstellbar
- weicht verstellbar

1. 3-D-Komfort Träger

- ergonomisch geformt
- weicht geschmeidig
- weicht verstellbar

2. Sicherer Halt

- komfortable, aber stabil
- Cup-Struktur
- flexible Nahte
- weiche, aber stabile Struktur
- weiche, aber stabile Struktur
- weiche, aber stabile Struktur

3. Reguliertes Körperklima

- atmungsaktiv
- weicht verstellbar

4. Optimale Belüftung

- weicht verstellbar

5. Soft zur Haut

- weicht verstellbar
- weicht verstellbar
- weicht verstellbar

6. Reguliertes Körperklima

- atmungsaktiv
- weicht verstellbar

7. Leichtes An- und Ausziehen

- weicht verstellbar
- weicht verstellbar

8. Komfortversteinerung

- weicht verstellbar
- weicht verstellbar

SHORTY

854820

Size
EU 30-40 UK 8-20 US 4-16
75% PA 20% EL 5% PES

- 04 Schwarz
- 04 Black
- 40 Anthrazit Melange
405 Anthrazit melange
Lieferbar ab 15.03.2018
delivery from 15.03.2018
- 406 Lightgray Melange
416 Lightgray melange
Lieferbar ab 21.03.2019
delivery from 21.03.2019

Perfektionierte Passform
Ultraschall Clean-Cut Abschlüsse
Getriebener Baumwoll-Zwiesel
Mesh-Einsatz für optimale Klima-Management

weicht verstellbar
weicht verstellbar
weicht verstellbar

STRINGPANT

812820

Size
EU 30-40 UK 8-20 US 4-16
75% PA 18% EL 5% PES

- 04 Schwarz
- 04 Black
- 40 Anthrazit Melange
405 Anthrazit melange
Lieferbar ab 15.03.2018
delivery from 15.03.2018
- 406 Lightgray Melange
416 Lightgray melange
Lieferbar ab 21.03.2019
delivery from 21.03.2019

Perfektionierte Passform
Ultraschall Clean-Cut Abschlüsse
Getriebener Baumwoll-Zwiesel
Mesh-Einsatz für optimale Klima-Management

weicht verstellbar
weicht verstellbar
weicht verstellbar



08/2021 SEBASTIAN DONATH FOTOGRAFIE





11/2020 SEBASTIAN DONATH FOTOGRAFIE





08/2021 SEBASTIAN DONATH FOTOGRAFIE





08/2021 SEBASTIAN DONATH FOTOGRAFIE

CLIENTS: NIKE, H&M, O2, MB AMG, RED BULL, BAYER BEPANTHEN, ARNETT, WACOM, HORZIN STUDIO, LUISA CERANO, OLYMP, FELINA UNDERWEAR, DM DROGERIE, NITRO SNOWBOARDS, JEAN REMY VON MATT, SPD BUNDESTAG, NUI COSMETIC, RICO DESIGN, BUMBLE, AUSWÄRTIGES AMT, CONTURELLE, PALLAS KLINKEN CH, UNIVERSAL MUSIC, ROC NATION, BRACHMANN, MAISON HEROINE, KVADRAT, KATJA RIEMANN, MADE.COM, GENERATOR HOSTELS, OUTFITTERY, O2, UNIKLINIKEN HANNOVER, PLAYBOY FRANKREICH, PANORAMA MESSE, BOMBAY SAPPHIRE GIN, BLUSH BERLIN, SEMPEROPER DRESDEN, LUXAA, GANNI, BOLIA, WERNER AISSLINGER, BLUE LEMON, ASPRIA, JASMIN TABATABAI, LANSINOH, KADEWE, HORNBAACH... :)

SEBASTIAN DONATH FOTOGRAFIE

LUEBECKER STRASSE 01

+49 30 347 619 52

HI@SEBASTIAN-DONATH.COM